

	HOSPITAL DE NIÑOS ROBERTO DEL RÍO GUIA DERIVACIÓN PACIENTES CON EPILEPSIA	CÓDIGO: CAE/4060/GIA/01	N° RESOLUCIÓN: 002032
		FECHA REVISIÓN: 15/07/2012	N° VERSIÓN 1



GUÍAS DE DERIVACIÓN DE PACIENTES CON EPILEPSIA

	Responsable Elaboración	Revisó	Aprobó
Nombre	Dr. León Alderstein Schifter Dr. Juan Carlos Faúndez Loyola	Dr. Guillermo Baeza González	Dr. Ignacio Hernández Navarro
Cargo	Miembros Unidad Neurología Consultorio Adosado de Especialidades	Subdirector Médico	Director
Firma			

	HOSPITAL DE NIÑOS ROBERTO DEL RÍO GUIA DERIVACIÓN PACIENTES CON EPILEPSIA	CÓDIGO: CAE/4060/GIA/01	N° RESOLUCIÓN: 002032
		FECHA REVISIÓN: 15/07/2012	N° VERSIÓN 1

	HOSPITAL DE NIÑOS ROBERTO DEL RÍO GUIA DERIVACIÓN PACIENTES CON EPILEPSIA	CÓDIGO: CAE/4060/GIA/01	N° RESOLUCIÓN: 002032
		FECHA REVISIÓN: 15/07/2012	N° VERSIÓN 1

GUÍAS DE DERIVACIÓN DE PACIENTES CON EPILEPSIA

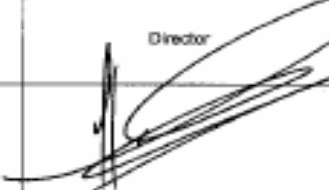
	Responsable Elaboración	Revisó	Aprobó
Nombre	Dr. León Alderstein Schifter Dr. Juan Carlos Faúndez Loyola	Dr. Guillermo Basza González	Dr. Ignacio Hernández Navarro
Cargo	Miembros Unidad Neurología Consultorio Adscrito de Especialidades	Subdirector Médico	Director
Firma			

HOSPITAL DE NIÑOS ROBERTO DEL RÍO
 Profesor Zañartu N° 1085 - Comuna Independencia - Fono 5758000 - 5758001 - Fax 575 8452 - www.hrrio.cl

Página 1 de 11

	HOSPITAL DE NIÑOS ROBERTO DEL RÍO GUIA DERIVACIÓN PACIENTES CON EPILEPSIA	CÓDIGO: CAE/4060/GIA/01	Nº RESOLUCIÓN: 002032
		FECHA REVISIÓN: 15/07/2012	Nº VERSIÓN 1

RESOLUCIÓN DE VALIDACIÓN



HOSPITAL ROBERTO DEL RÍO
SUBDIRECCIÓN RECURSOS HUMANOS
UNIDAD DE PERSONAL Y REMUNERACIONES
 DR. IHN/GRM/ttb.-
 14-07-2010

002032 - 15.07.2010

RESOLUCIÓN EXENTA Nº _____ /

SANTIAGO,

VISTOS : Prov. Nº 1903/2010, Prov. Nº 2247/2010 y Mm. Nº 06/2010 de la Encargada de U.C. Y S.P. Artículo 20º del D.L. 01/2005, teniendo presente la Ley 19.937 del 24 febrero de 2004, D.L. 140/2004 del Reglamento Orgánico de los Servicios de Salud, Artículo 46, Resolución Nº 1600/08 de la Contraloría General de la República, Artículo decimoquinto transitorio de la Ley 19.937 y Art. 1º transitorio de la Ley 20.319/2008, las facultades que me confiere RTR Nº 706/96 de Delegación, Dicto lo siguiente:

RESOLUCION:

1.- APRUEBASE, GUIA DE DERIVACIÓN DE PACIENTES CON EPILEPSIA elaborada por Especialistas del Consultorio Adosado Especialidades del Hospital Roberto del Río.

Pacientes con Epilepsia.

2.- Se Ajunta Manual de Guía de derivación de

ANOTESE Y COMUNIQUESE

 DR. IGNACIO HERNANDEZ NAVARRO
 DIRECTOR
 HOSPITAL ROBERTO DEL RIO

Distribución:

- Dirección H. R. del Río.
- Subdirección Administrativa.
- Subdirección Médica.
- Subdirección Rec. Humanos.
- Subdepto. de Gestión RRHH; SSMN.
- Unidad de Auditoría.
- Unidad de Personal.
- Partes R. del Río.

 TRANSCRITO FIELMENTE
 D. ANGELINA ARAOS CALDERON
 MINISTRO DE FE

	HOSPITAL DE NIÑOS ROBERTO DEL RÍO GUIA DERIVACIÓN PACIENTES CON EPILEPSIA	CÓDIGO: CAE/4060/GIA/01	N° RESOLUCIÓN: 002032
		FECHA REVISIÓN: 15/07/2012	N° VERSIÓN 1

INDICE

1.	PROPÓSITO	5
2.	ALCANCE	5
3.	DEFINICIONES	5
4.	RESPONSABILIDAD	6
5.	DOCUMENTOS Y REGISTRO	6
6.	CONTENIDO Y DESARROLLO	6
7.	ANEXOS	9
8.	PERIODICIDAD DE REVISIÓN DEL DOCUMENTO	10
9.	BIBLIOGRAFÍA	10

	HOSPITAL DE NIÑOS ROBERTO DEL RÍO	CÓDIGO: CAE/4060/GIA/01	Nº RESOLUCIÓN: 002032
	GUIA DERIVACIÓN PACIENTES CON EPILEPSIA	FECHA REVISIÓN: 15/07/2012	Nº VERSIÓN 1

1. PROPÓSITO

Coordinar las acciones de los miembros de la Unidad de Neurología del Hospital de Niños Roberto del Río con los consultorios de atención primaria de salud, unidad de emergencias y servicio de pacientes hospitalizados en la evaluación y derivación de los pacientes con epilepsia al sector secundario.

2. ALCANCE

Destinado a miembros de la Unidad de Gastroenterología y CAE; médicos encargados de la atención de pacientes pediátricos de los consultorios de atención primaria de salud y médicos de atención a pacientes pediátricos hospitalizados o en unidad de emergencia del Hospital Roberto del Río.

3. DEFINICIONES

EPILEPSIA SEGÚN LA O.M.S.: Trastorno crónico de etiología diversa, caracterizada por crisis recurrentes debidas a una descarga anormal de neuronas cerebrales: ***Incidencia 0,5 a 1 % de la población general.***

3.1 CRISIS EPILÉPTICA: Manifestación (es) de actividad epiléptica de neuronas en el cerebro (excesiva y/o hipersincrónica), comúnmente autolimitada.

3.2 ICTUS: Un suceso súbito neurológico tal como un ataque cerebral o una crisis epiléptica

3.3 EPILEPSIA:

a) Trastorno Epiléptico: Una condición neurológica crónica caracterizada por crisis epilépticas recurrentes.

b) Epilepsias: Aquellas condiciones envolviendo crisis epilépticas recurrentes crónicas, que pueden ser consideradas trastornos epilépticos.

- **FOCAL:**(sinónimo parcial) Una crisis cuya semiología inicial indica o es consistente con, activación inicial de solamente una parte de un hemisferio cerebral.
- **GENERALIZADO:** (sinónimo bilateral) Una crisis cuya semiología inicial indica o es consistente con, más de participación mínima de ambos hemisferios cerebrales.
- **CONVULSIÓN:** Primariamente un término popular, profano. Episodios de contracciones musculares excesivas, anormales, comúnmente bilaterales, las cuales pueden ser sostenidas o interrumpidas.
- **SOSPECHA DE CRISIS:** Trastorno paroxístico que involucra alteraciones de conciencia, fenómenos motores, sensitivos, autonómicos, o psíquicos, percibidos por el sujeto o un observador, de breve duración, habitualmente menor a 5 minutos

	HOSPITAL DE NIÑOS ROBERTO DEL RÍO GUIA DERIVACIÓN PACIENTES CON EPILEPSIA	CÓDIGO: CAE/4060/GIA/01	N° RESOLUCIÓN: 002032
		FECHA REVISIÓN: 15/07/2012	N° VERSIÓN 1

4. RESPONSABILIDAD:

4.1 EN EL HOSPITAL:

Miembros del equipo de Neurología del Hospital Roberto del Río

4.2 EN EL SECTOR PRIMARIO:

Médico encargado del programa Infantil

5. DOCUMENTOS Y REGISTROS

Todos los pacientes deben ser derivados por medio de una interconsulta, en la cual debe especificarse el consultorio que lo deriva, médico que lo deriva y el motivo de la derivación.

6. CONTENIDO/DESARROLLO:

6.1 EVALUACIÓN:

- Todo individuo que se presente en la Unidad de Emergencia o en atención primaria con una sospecha de crisis debe ser evaluado.
- En un niño esta evaluación debe realizarse por un pediatra y ser referido a especialista con la sospecha o duda diagnóstica

Historia Clínica:

1. Frecuencia del trastorno

2. Relación temporal:

- *Vigilia*
- *Sólo durante el sueño*
- *Relacionado a la alimentación*
- *Con fiebre*
- *Al iniciar un movimiento*
- *Con excitación / emoción*
- *siguiendo estímulos dolorosos/no placenteros*

3. Factores gatillantes

4. Premonición

5. Cambios de coloración:

- *Palidez*
- *Cianosis*
- *Rubicundez*

6. Alteración del nivel de conciencia

	<p>HOSPITAL DE NIÑOS ROBERTO DEL RÍO</p> <p>GUIA DERIVACIÓN PACIENTES CON EPILEPSIA</p>	<p>CÓDIGO: CAE/4060/GIA/01</p>	<p>Nº RESOLUCIÓN: 002032</p>
		<p>FECHA REVISIÓN: 15/07/2012</p>	<p>Nº VERSIÓN 1</p>

7. Fenómenos motores – aspecto predominante:

- *Espasmos estereotipados repetitivos*
- *Hipertonía*
- *Hipotonía*
- *Distonía*
- *Inestabilidad*

8. Duración del episodio

9. Síntomas posteriores al episodio

Situaciones que pueden simular cuadros de epilepsia

- *Arritmias cardíacas*
- *Vértigo paroxístico benigno/torticolis*
- *Migraña*
- *Auto gratificación*
- *Estereotipias /manifestaciones ritualísticas (en niños con trastornos del desarrollo)*
- *Golpeteo de la cabeza*
- *Despertares confusos*
- *Terrores nocturnos*
- *Parasomnias*
- *Mioclónias del sueño*
- *Distonía - disquinesia paroxística*
- *RGE – Síndrome de Sandifer*
- *Convulsiones febriles*
- *Cataplexia*
- *Calofríos*
- *Crisis reflejas anóxicas*
- *Espasmo del sollozo cianótico*
- *Síncope neurocardiogénico*
- *Mioclonus*
- *TICs*
- *Trastornos de los movimientos oculares*
- *Ataxia episódica*
- *Ensoñación*
- *Ataques de ansiedad/pánico hiperventilación*
- *Pseudo-síncope o síncope psicogénico*
- *Trastornos del sueño MOR (REM)*

6.2 ESTUDIO: El estudio se realizará por el neurólogo especialista.

6.3 MANEJO: El manejo será definido por el especialista

	<p>HOSPITAL DE NIÑOS ROBERTO DEL RÍO</p> <p>GUIA DERIVACIÓN PACIENTES CON EPILEPSIA</p>	<p>CÓDIGO: CAE/4060/GIA/01</p>	<p>Nº RESOLUCIÓN: 002032</p>
		<p>FECHA REVISIÓN: 15/07/2012</p>	<p>Nº VERSIÓN 1</p>

6.4.- CRITERIOS DE REFERENCIA A ESPECIALIDAD:

6.4.1. Derivación a Unidad de Emergencia:

- Sospecha de crisis secundaria (proceso expansivo, desmielinizante, hemorragia, infección del SNC, fármacos, intoxicaciones, otros):
 - *Compromiso de conciencia*
 - *Anormalidad (focal) en el examen neurológico*
 - *Fiebre*
 - *Condiciones patológicas asociadas*
 - *Cefalea*
- Recurrencia de crisis – status
- Falla terapéutica de fármacos antiepilépticos

6.4.2. Derivación al Especialista:

- Se recomienda que todo niño que haya tenido una primera crisis no febril, sea visto tan pronto como sea posible(*), por un especialista en manejo de las epilepsias para:
 - *Asegurar diagnóstico preciso y precoz*
 - *Inicio de terapia ajustada a la necesidad*
- (*) Plazo no superior a una semana

6.5. DEFINICIÓN DE PRIORIZACION DE INTERCONSULTAS REFERIDAS Y TIEMPOS DE RESPUESTA:

Los pacientes serán atendidos:

- **Atención de urgencia:** según criterio ya enunciado
- **Atención Secundaria:** Antes de 7 días

6.6. CONTRAREFERENCIA:

Una vez evaluado el paciente en el Servicio de Neurología y una vez que se haya estudiado y tratado, se derivará a la atención Primaria, siempre que se encuentre en condiciones de retomar el control en dicho lugar, con las indicaciones necesarias en formulario de derivación, de acuerdo a la guía clínica GES.

	HOSPITAL DE NIÑOS ROBERTO DEL RÍO	CÓDIGO: CAE/4060/GIA/01	Nº RESOLUCIÓN: 002032
	GUIA DERIVACIÓN PACIENTES CON EPILEPSIA	FECHA REVISIÓN: 15/07/2012	Nº VERSIÓN 1

7. ANEXOS

7.1 Flujograma de derivación

FLUJOGRAMA DE DERIVACION DEL NIÑO CON EPILEPSIA EN LA RED ASISTENCIAL

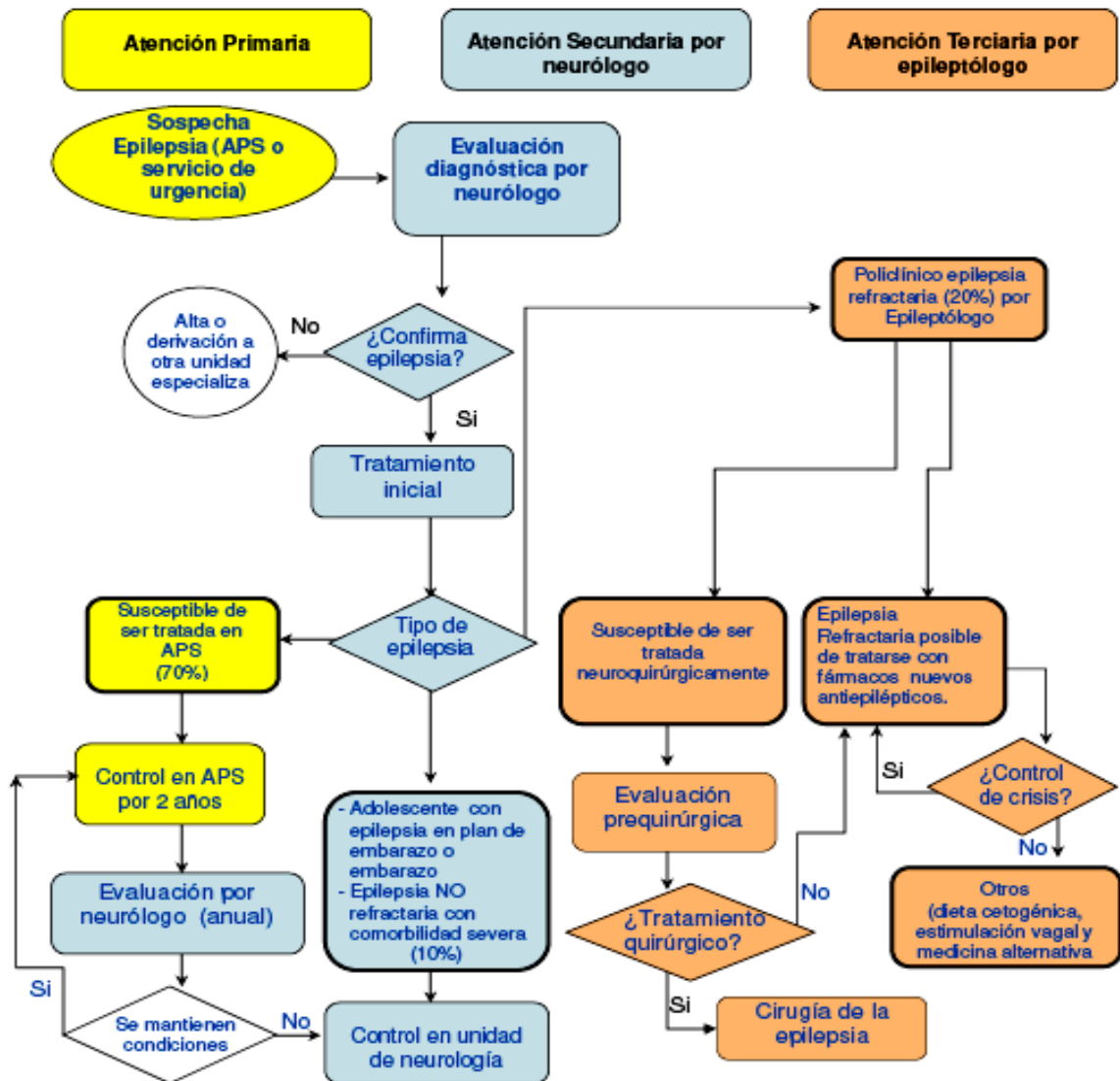

4 Ministerio de Salud
Subsecretaría de Salud Pública

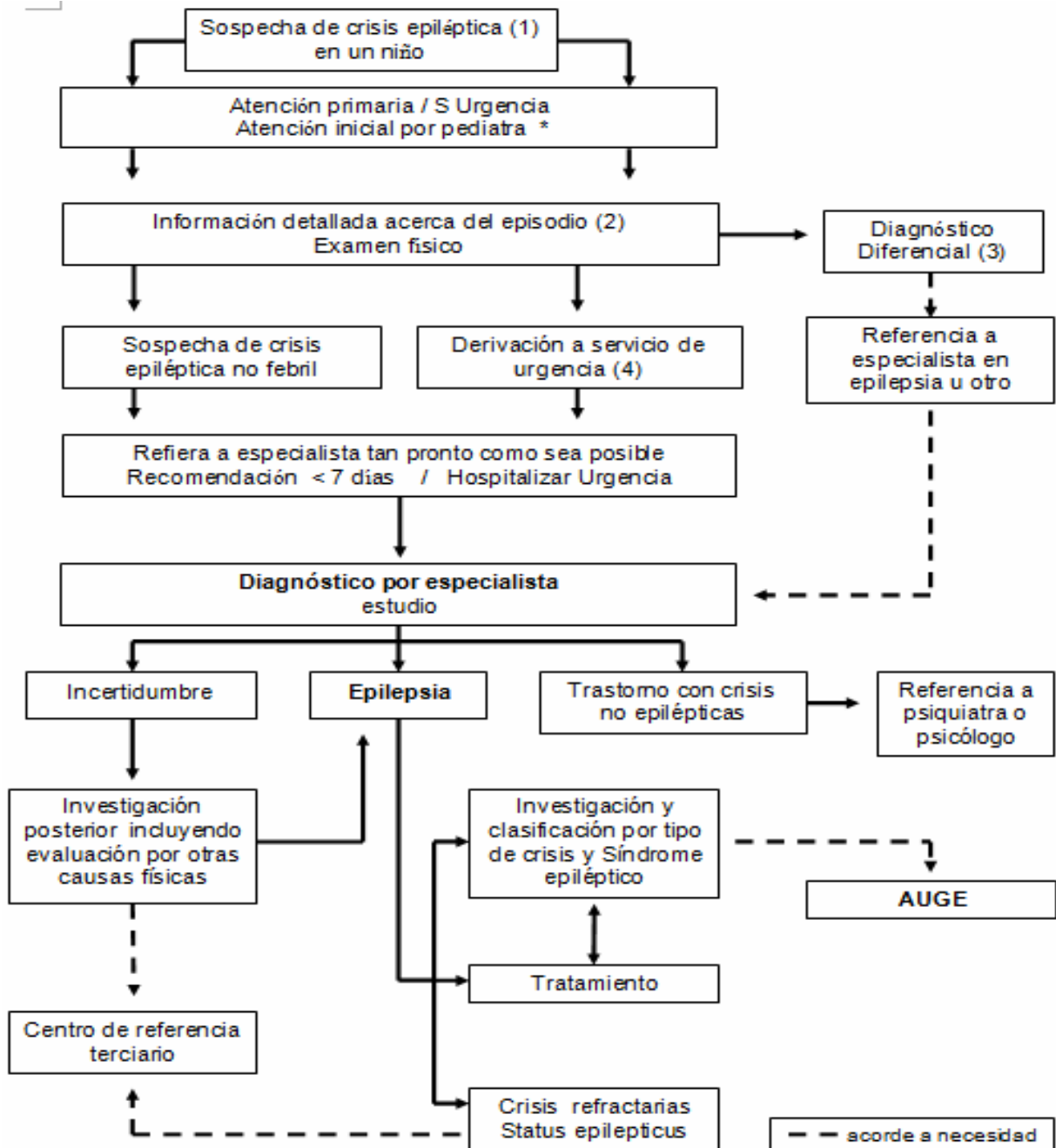

	HOSPITAL DE NIÑOS ROBERTO DEL RÍO GUIA DERIVACIÓN PACIENTES CON EPILEPSIA	CÓDIGO: CAE/4060/GIA/01	Nº RESOLUCIÓN: 002032
		FECHA REVISIÓN: 15/07/2012	Nº VERSIÓN 1

8. PERIODICIDAD DE REVISIÓN:

El documento será revisado cada tres años por el equipo de Neurología del hospital

9. BIBLIOGRAFÍA:

- Guía clínica 2008 Epilepsia en el niño – Minsal Chile
- Guía clínica Epilepsia en el adulto Minsal 2009, Chile
- <http://www.nice.org.uk/CG020NICEguideline>
- The Scottish Inter Collegiate Guidelines Network (SIGN), Inglaterra, 2003
- Diagnosis and Management of Epilepsy in Adults, Inglaterra (NICE) 2004
- NHS “New Drugs for Epilepsy in Adults”, Inglaterra, 2004